

Légende

-  Routes provinciales
-  Chemin du Roy
-  Réseau cyclable
Route verte no 5
-  Réseau cyclable
Inter-MRC (axe nord-sud)
-  Corridor sportif
-  Développement domiciliaire

 Aéroport	 Église	 Hôpital	 Police	 Terrain de baseball	 1	 2	 3	 4	 5	 6	 7	 8	 1 ^{re} Avenue	 2 ^e Avenue	 3 ^e Avenue	 4 ^e Avenue	 5 ^e Avenue	6 ^e Avenue	7 ^e Avenue	8 ^e Avenue	Casabon, Rue	Clermont, Rue	Cloutier, Rue	Comtois, Boul.	Dalcourt, Ave.	De Gerlaise, Rue	De La Mennais, Rue	Denis, Rue	De Veault, Ave.	Doris, Rue	Doyon, Rue	Éric, Rue	Fleury, Ave.	Fort, Place du	Francine, Rue	Gilles, Rue	Grand-Pré, Place du	Hélène, Rue	Industrie, Rue de l'	Lemay, Rue	Lesage, Ave.	Luc, Rue de l'	Lorangette, Rue	Lupien, Ave.	Manerul, Rue	Marcelle-Ferron, Rue	Monic, Rue	Notre-Dame Nord, Rue	Notre-Dame Sud, Rue	Orge, Rue de l'	Parc, Ave. du	Petit-Bois, Rg du	Petite-Rivière, Rg de la	Picoite, Rue	Rémix, Rue	Pierre-Laporte, Ave	Plaine, Rue de la	Rémi-Paul, Rue	Ricard, Rue	Royale, Ave	Saint-Aimé, Rue	Saint-Alexandre, Boul.	Saint-Antoine, Rue	Saint-Augustin, Ave	Saint-Charles, Rue	Saint-Cyr, Rue	Sainte-Dorothée, Ave	Sainte-Marie, Ave	Sainte-Elisabeth, Ave	Plaine, Rue de la	Rémix, Rue	Saint-François-Xavier, Rue	Saint-Germain, Boul.	Saint-Jacques, Ave	Saint-Laurent, Ave	Saint-Laurent Est, Boul.	Saint-Louis, Rue	Saint-Marc, Rue	Saint-Martin, Ave	Saint-Maurice, Rue	Saint-Paul, Rue	Saint-Thomas, Rue	Saint-Ubalde, Rue	Sarrasin, Rue du	Seigneurie, Ave de la	Thistel, Rue
---	--	---	--	---	--	--	--	--	--	---	---	---	--	---	---	---	---	---	---	---	--	---	---	--	--	--	--	--	---	--	--	---	--	--	---	---	---	---	--	--	--	--	---	--	--	--	--	--	---	---	---	---	--	--	--	---	---	--	---	---	---	--	--	---	--	--	--	---	---	---	--	--	--	--	--	--	--	---	---	--	---	---	---	--	---	--

Louiseville vous accueille!

Circuit patrimonial

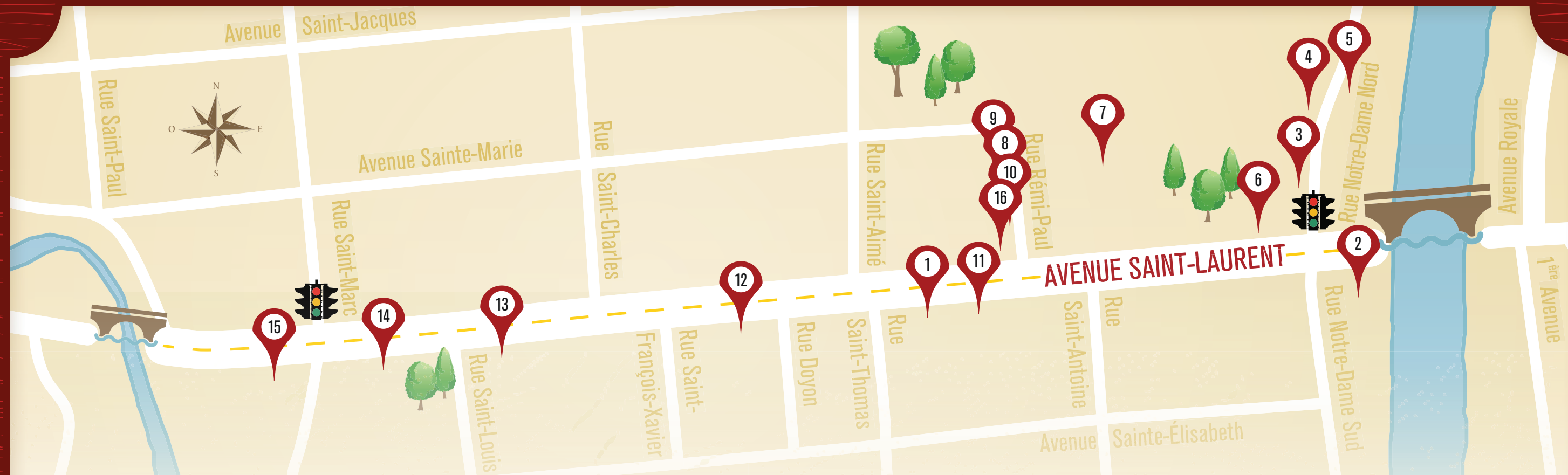

1. Maison du Commis-Voyageur
115, avenue Saint-Laurent
Maison à toit à 2 versants droits, d'inspiration néo-gothique, construite vers 1902. (L.L.)



2. Maison J.L.L. Hamelin
11, avenue Saint-Laurent
Maison bourgeoise, de courant victorien avec toiture en tôle à la canadienne avec logette, construite vers 1898 pour monsieur J.L.L. Hamelin et habitée par la suite par la famille du notaire J-A Ferron. (N.L.)



3. Maison Béland
41, rue Notre-Dame Nord
Maison à toit à 4 versants, à grandes lucarnes, de courant cubique, construite vers 1927 par monsieur et madame Téléphore Béland. (L.L.)



4. Maison Plante
71, rue Notre-Dame Nord
Maison à toit à 4 versants en papillon, à grandes lucarnes, de courant victorien, construite à la fin du 19^e siècle pour le Dr Louis Adolphe Plante. (L.L.)



8. Maison du sacristain
51, rue Rémi-Paul
Maison d'un étage et demi avec un toit à 2 versants droits, d'inspiration néo-gothique, construite vers 1910, souvent appelée la maison du « bedeau », habitée par M. Edmond Paul, père de M. Rémi Paul, député et ministre. (L.L.)



7. Église Saint-Antoine-de-Padoue
50, avenue Saint-Laurent
L'église de Saint-Antoine-de-Padoue est l'une des plus importantes au Québec. (L.L.)

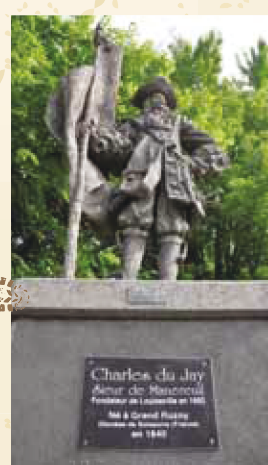

6. Monument du Parc des Ursulines
Parc des Ursulines, avenue Saint-Laurent
Autrefois appelée la seigneurie de la Rivière-du-Loup, Louiseville a été fondée en 1665 par M. Charles du Jay de Manereuil. Officier de la Compagnie de la Fouille du Régiment de Carignan-Salières, sa mission était de s'établir, avec ses compagnons d'armes, sur la rivière du Loup. Celle-ci devenait le berceau de Louiseville. (N.L.)

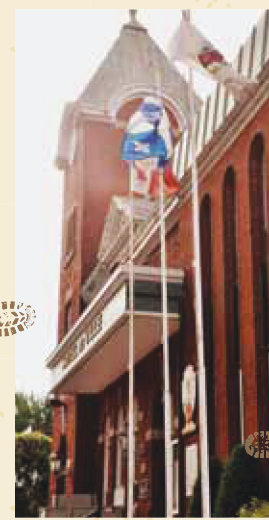

11. Hôtel de ville
105, avenue Saint-Laurent
Édifice avec une toiture en tôle pincée garnie d'une terrasse faîtière, de type architecture publique, construite vers 1917. Jusqu'en 1967, l'édifice était utilisé comme bureau de poste. (L.L.)



12. Maison Desaulniers
211, avenue Saint-Laurent
Maison construite vers 1895. En 1906, elle a été vendue à monsieur Edmond Clément pour en faire une boucherie. (N.L.)



9. Maison Mayrand
43, rue Rémi-Paul
Maison de style international, construite vers 1948, pour le docteur Léonce Mayrand. (L.L.)



10. Maison Jutras
31, rue Rémi-Paul
Maison avec plusieurs ornementations architecturales avec un toit en tôle pincée, de courant victorien, construite en 1918 et habitée par la famille Jutras. La rue Rémi-Paul se trouve sur le site de l'ancien cimetière de Louiseville. (L.L.)



15. Chemise Empire
451, avenue Saint-Laurent
Vers 1903, l'entreprise s'établit sur le site actuel pour fabriquer des vêtements sur une base industrielle. J-Édouard Béland est le fondateur. Il a été élu échevin et maire de la ville vers 1920-1921. (S.H.G.L.)



16. Maison Latourelle
100, avenue Saint-Laurent
Maison de pierre à deux niveaux, le toit à 4 versants est garni d'une corniche et d'une terrasse faîtière, de courant victorien, construite vers 1925 par monsieur Joseph-Édouard Béland. (L.L.)



13. Maison J.A. Giguère
331, avenue Saint-Laurent
Le magasin général a été construit par Joseph-Augustin Giguère. Ce magasin abritait un magasin à rayons et une imprimerie. J.A. Giguère a tenu la barre de son commerce jusqu'en 1949, année de son décès. Ce centre commercial a été transformé à plusieurs reprises. La place de commerce de monsieur Giguère a été antérieurement occupée par monsieur Wellie Gagnon, marchand et exportateur de grain et maire de Louiseville entre 1923 et 1925. (S.H.G.L.)

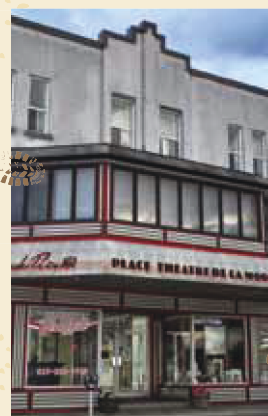

14. Cinéma Royal
391, avenue Saint-Laurent
Édifice construit vers 1930. Monsieur Philippe Momamsour a été propriétaire de nombreuses années. (N.L.)

CHEMIN DU ROY
Parcours panoramique et historique qui s'étend sur 102 km en Mauricie, de Maskinongé à Sainte-Anne-de-la-Pérade. Fuyez l'autoroute et suivez les couronnes! Profitez de cette route qui foisonne de lieux tranquilles situés à proximité des attraits pour pique-niquer en famille, prendre le temps, juste respirer... une belle escapade... Le chemin du Roy raconte plus de trois siècles d'histoire et est parsemé de divers témoignages présentant la richesse de son patrimoine. Complétée en 1737, elle est la première route reliant Québec à Montréal. À parcourir!
www.lecheminduroy.com

LA ROUTE VERTE
Avec plus de 4 900 km de voies cyclables, la Route verte vous met sur la bonne voie pour des vacances à votre goût. Le plus grand itinéraire cyclable en Amérique du Nord prend toutes sortes de formes (piste cyclable, routes tranquilles, accotements asphaltés) pour que votre expérience soit agréable.
www.routeverte.com

Bienvenue cyclistes!
Que ce soit le long de la Route verte ou lors d'un itinéraire cyclable régional, on trouve des établissements d'hébergement touristique et des campings certifiés Bienvenue cyclistes[®] où l'on sera heureux de vous voir arriver à vélo! Cette certification est synonyme d'un accueil et de services adaptés aux besoins des cyclotouristes.

Église Saint-Antoine-de-Padoue
L'église de Saint-Antoine-de-Padoue est l'une des plus importantes églises au Québec. Elle fut construite entre 1917 et 1921 par monsieur Joseph Couture, entrepreneur et monsieur Pierre Lévesque, architecte. Elle fut restaurée dans les années 50 par monsieur Sébastiano Aiello, d'origine italienne. L'église compte 14 sortes de marbres, 19 fresques et 67 vitraux qui racontent la vie de Saint-Antoine-de-Padoue. La lampe du sanctuaire provient de la Cathédrale de Cracovie en Pologne.

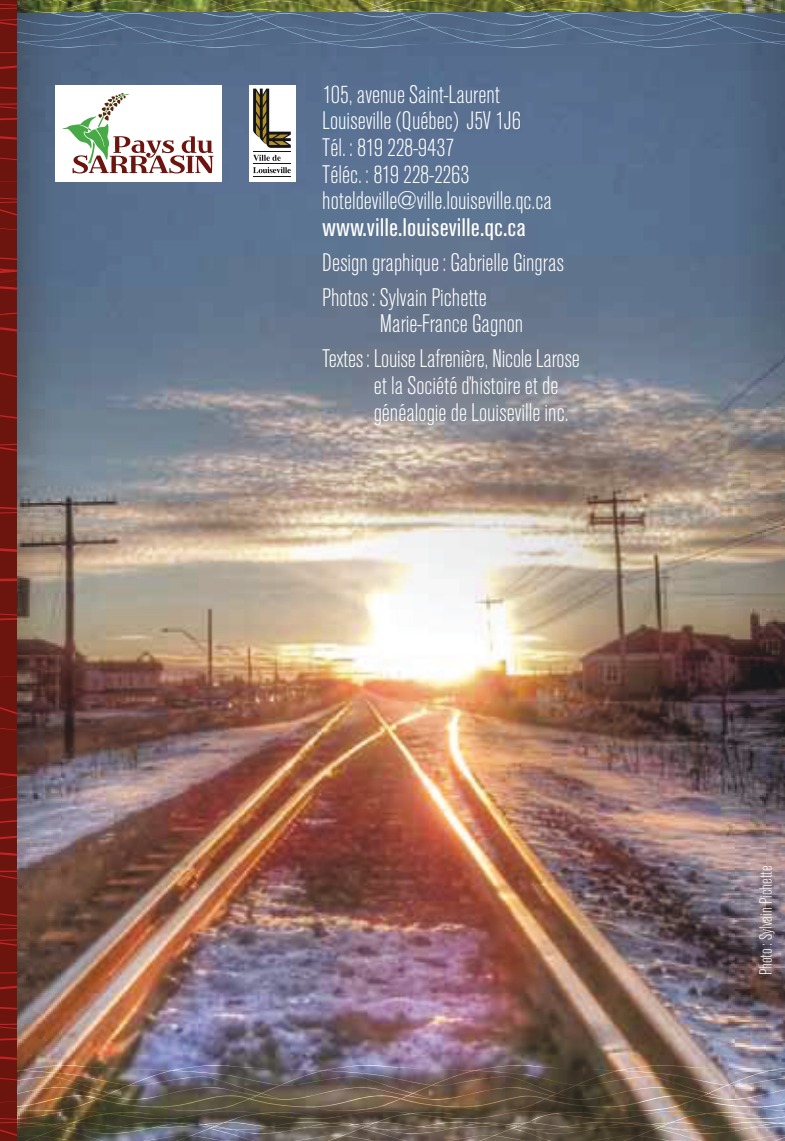
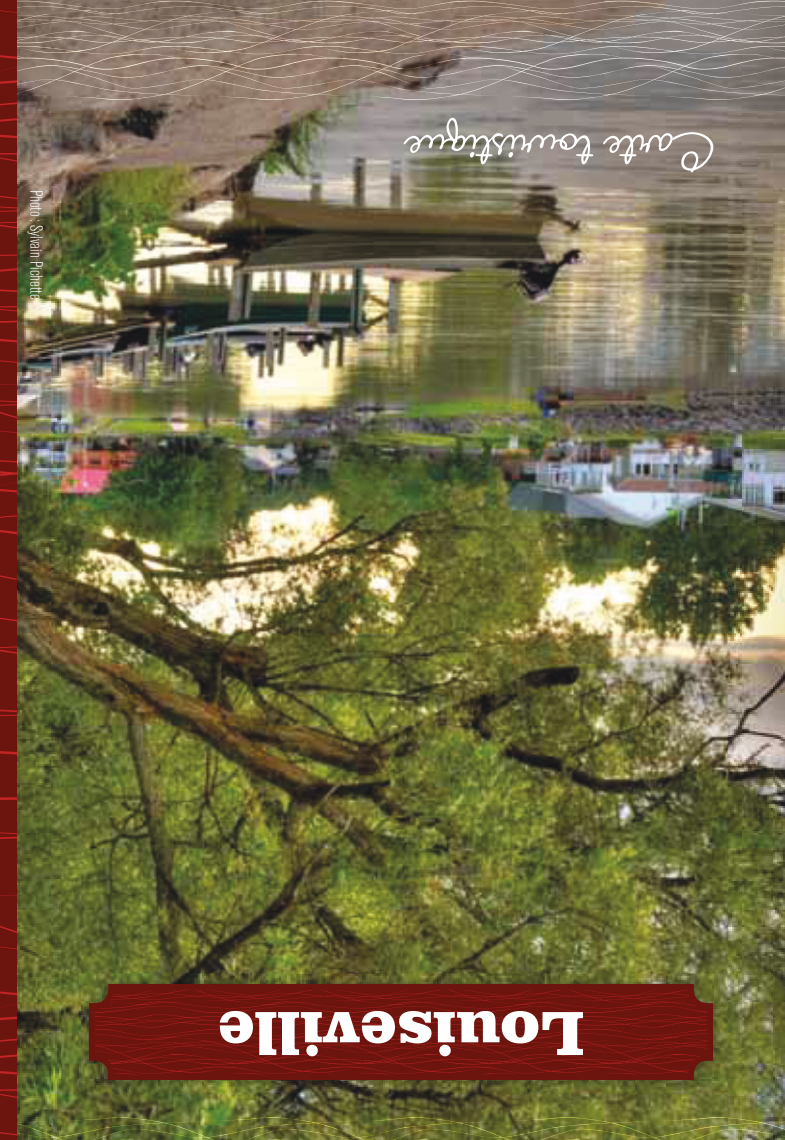

Louiseville

Pays du SARRASIN
105, avenue Saint-Laurent
Louiseville (Québec) J5V 1J6
Tél. : 819 228-9437
Télex : 819 228-2263
hoteldouilles@ville.louiseville.qc.ca
www.ville.louiseville.qc.ca
Design graphique : Gabrielle Gingras
Photos : Sylvain Pichette
Marie-France Gagnon
Textes : Louise Lafrenière, Nicole Larose et la Société d'histoire et de généalogie de Louiseville inc.

FESTIVAL DE LA GALETTE DE SARRASIN DE LOUISEVILLE
notre légendaire galette. Une céréale qui se prête très bien à plusieurs mets typiquement canadiens français.
Le festival de la galette de sarrasin de Louiseville est vivement de Louiseville est vivement touristique majeur à cachet folklorique de Maskinongé silencieusement notre ville, se concentre qui se déroule pendant les dix jours précédents l'Action de grâce, leurs traditions et les produits de chez nous.
est bien sûr « le sarrasin » qui produit la farine servant à cuisiner
www.festivaldesarrasin.com

Photos du circuit patrimonial : Marie-France Gagnon