

LÉGENDE DE L'ANNEXE CARTOGRAPHIQUE (éléments proposés)

- Zones maximales:**
- Autorité écotouristique de niveau A
 - Autorité écotouristique de niveau B
 - Autorité écotouristique de niveau C
 - - - - - accès activé écotouristique
- Accès proposés**
- Sites protégés en vertu de la loi
 - Sites sans statut juridique protégés par un intervenant public ou privé
- Activités proposées:**
- Zones A1, A2, A3, A4, A5 et A6 :
- Activités d'éducation et d'interprétation environnementale
- interprétation de la nature
 - interprétation de la culture locale
 - participation à des recherches scientifiques à la vision de recherche
- Activités d'observation et de contact avec la nature
- astronomie
 - observation de la faune
 - observation de la flore
 - ornithologie
 - ascension photographique (safari-photo)
 - camping d'hiver
 - camping printanier
 - refuge d'observation
- Zones B1, B2, B3, B4, C1 et C2 et zone d'influence de la Réserve de biosphère :
- Activités de découverte régionale
- interprétation de la culture locale
 - séjour en milieu autochtone
 - hébergement en autoberge
- Activités récréatives
- hébergement en chalet
 - hébergement sur l'eau
 - village de toile
 - canotage
 - kayak
 - rafting
 - randonnée à vélo
 - randonnée à raquettes
 - randonnée équestre
 - randonnée pédestre
 - randonnée à ski
 - voile
 - pêche contrôlée
 - chasse contrôlée
 - pêche blanche
 - voile sur glace

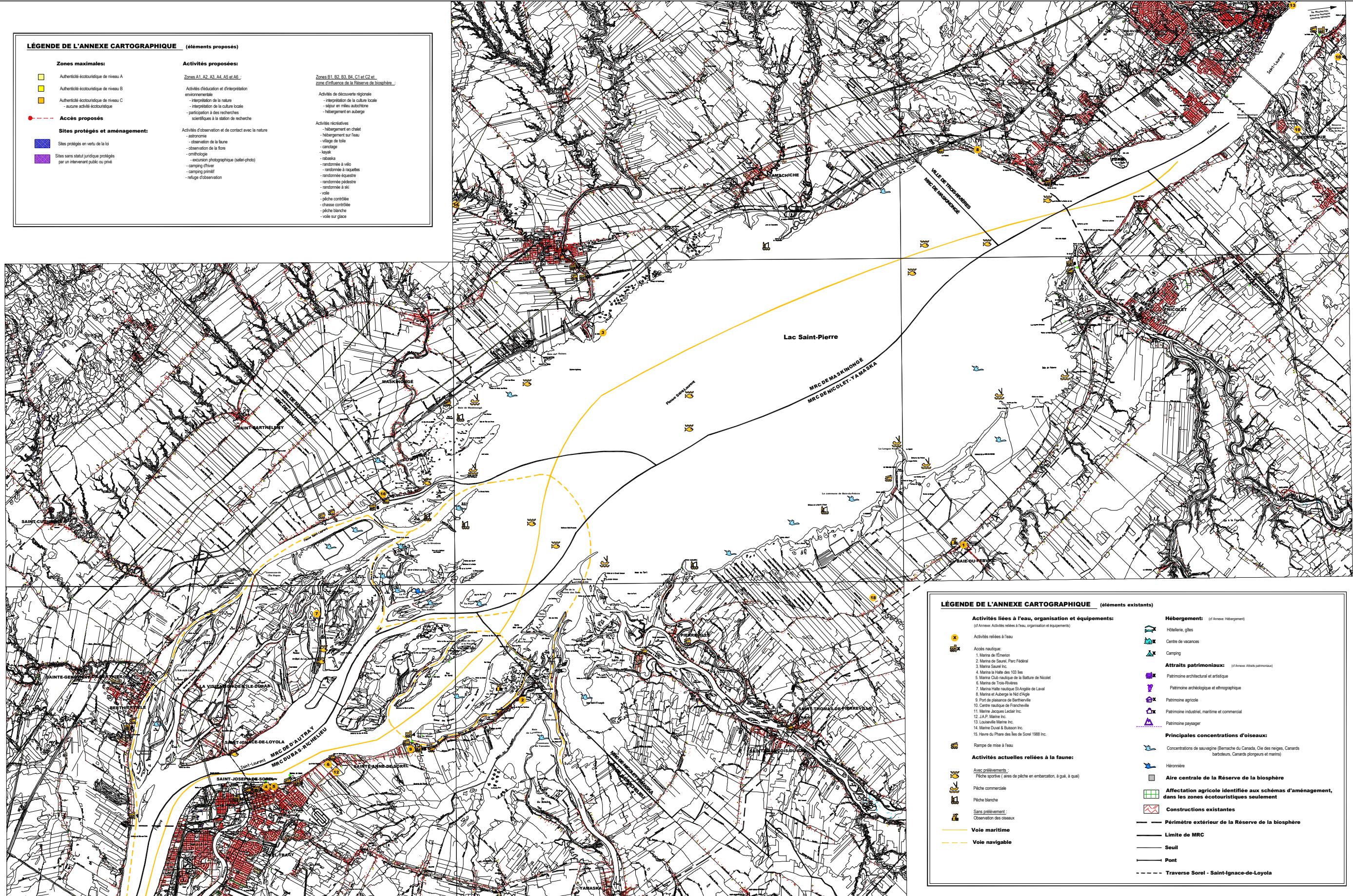

LÉGENDE DE L'ANNEXE CARTOGRAPHIQUE (éléments existants)

- Activités liées à l'eau, organisation et équipements:** (cf Annexe Activités liées à l'eau, organisation et équipements)
- Activités reliées à l'eau
- Accès nautique:
1. Marina de l'Émeron
 2. Marina de Sorel, Parc Fidélité
 3. Marina Sorel Inc.
 4. Marina la Halle des 103 lacs
 5. Marina Club nautique de la Batare de Nicolet
 6. Marina de Trois-Rivières
 7. Marina Halle nautique St-André de Laval
 8. Marina et Auberge le Nid d'Agile
 9. Port de plaisance de Saint-Hubert
 10. Centre nautique de Francheville
 11. Marina Jacques Leduc Inc.
 12. J.A.P. Marina Inc.
 13. Louiseville Marina Inc.
 14. Marina Douai & Buisson Inc.
 15. Hava du Phare des lacs de Sorel 1988 Inc.
- Rampe de mise à l'eau
- Activités actuelles reliées à la faune:**
- Avec prélevement:
- Pêche sportive (aires de pêche en embarcation, à quai, à quai)
 - Pêche commerciale
 - Pêche blanche
- Sans prélevement:
- Observation des oiseaux
- Hébergement:** (cf Annexe Hébergement)
- Hôtels, gîtes
 - Centre de vacances
 - Camping
- Attraits patrimoniaux:** (cf Annexe Attraits patrimoniaux)
- Patrimoine architectural et artistique
 - Patrimoine archéologique et ethnographique
 - Patrimoine agricole
 - Patrimoine industriel, maritime et commercial
 - Patrimoine paysager
- Principales concentrations d'oiseaux:**
- Concentrations de sauvagine (Bemache du Canada, Oie des neiges, Canards barboteurs, Canards plongeurs et marins)
 - Héronnière
- Aire centrale de la Réserve de la biosphère**
- Affectation agricole identifiée aux schémas d'aménagement, dans les zones écotouristiques seulement**
- Constructions existantes**
- Périmétre extérieur de la Réserve de la biosphère
- Limite de MRC
- Seuil
- Pont
- - - - - Traverse Sorel - Saint-Ignace-de-Loyola

PLAN DIRECTEUR - RÉSERVE DE LA BIOSPHERE DU LAC-ST-PIERRE
Les usages de l'eau

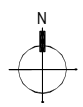

LÉGENDE DE L'ANNEXE CARTOGRAPHIQUE (éléments proposés)

Zones maximales:

- Autorité écotouristique de niveau A
- Autorité écotouristique de niveau B
- Autorité écotouristique de niveau C
- aucune activité écotouristique

Activités proposées:

Zones A1, A2, A3, A4, A5 et A6 :

- Activités d'éducation et d'interprétation environnementale
- interprétation de la nature
- interprétation de la culture locale
- participation à des recherches scientifiques à la station de recherche

Zones B1, B2, B3, B4, C1 et C2 et zone d'influence de la Réserve de biosphère :

- Activités de découverte régionale
- interprétation de la culture locale
- séjour en milieu autochtone
- hébergement en auberge

Sites protégés et aménagement:

- Sites protégés en vertu de la loi
- Sites sans statut juridique protégés par un intervenant public ou privé

Activités d'observation et de contact avec la nature:

- astronomie
- observation de la faune
- observation de la flore
- ornithologie
- ascension photographique (safari-photo)
- camping d'hiver
- camping printanier
- refuge d'observation

Activités récréatives:

- hébergement en chalet
- hébergement sur l'eau
- village de toile
- canotage
- kayak
- rafting
- randonnée à vélo
- randonnée à raquettes
- randonnée équestre
- randonnée pédestre
- randonnée à ski
- voile
- pêche contrôlée
- chasse contrôlée
- pêche blanche
- voile sur glace

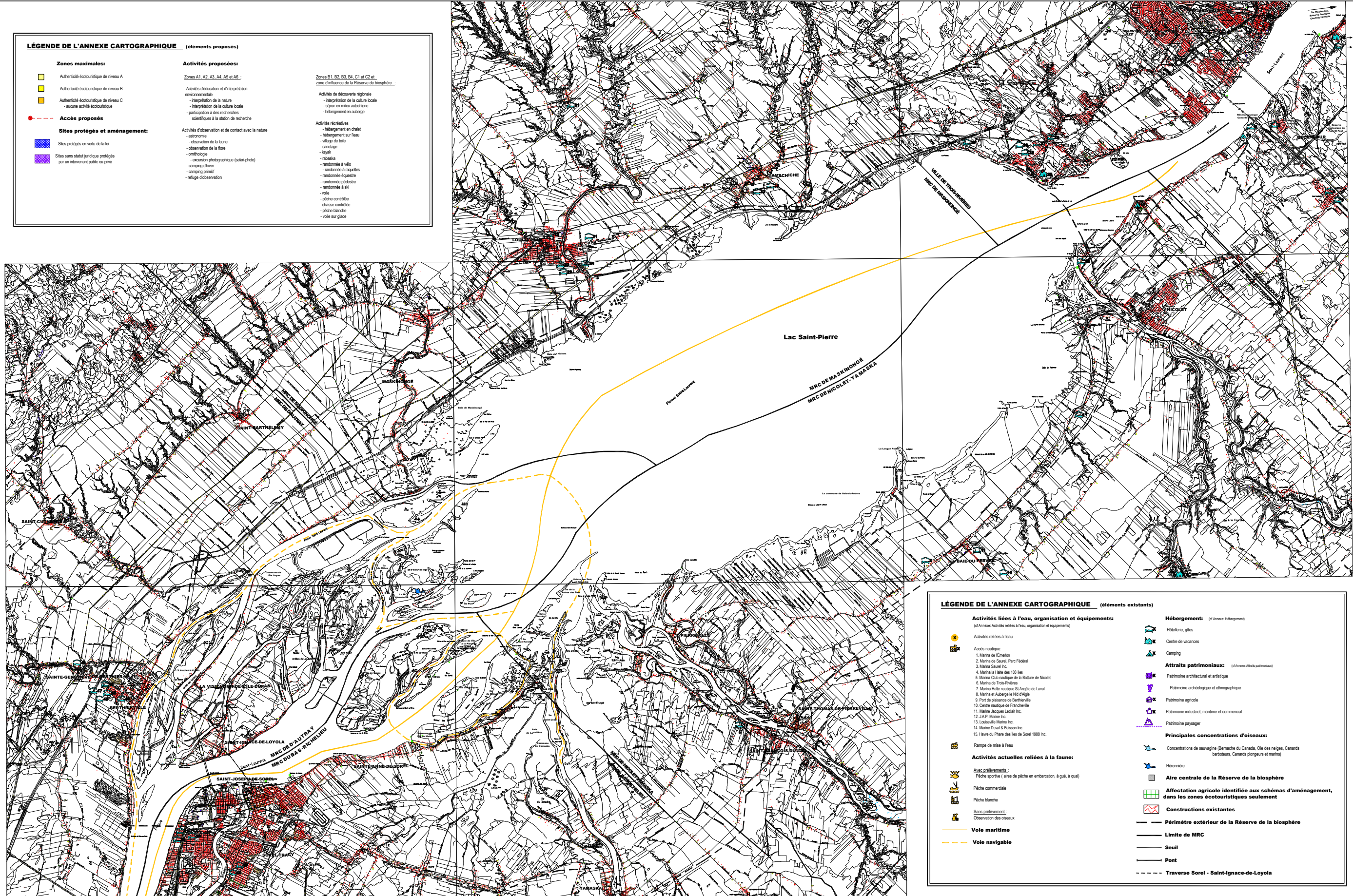

LÉGENDE DE L'ANNEXE CARTOGRAPHIQUE (éléments existants)

Activités liées à l'eau, organisation et équipements:

(cf Annexe: Activités liées à l'eau, organisation et équipements)

- ★ Activités reliées à l'eau
- Accès nautique:
- 1. Marina de l'Emblon
- 2. Marina de Sorel, Parc Fidélité
- 3. Marina Sorel Inc.
- 4. Marina la Halle des 103 lacs
- 5. Marina Club nautique de la Batare de Nicolet
- 6. Marina de Trois-Rivières
- 7. Marina Halle nautique St-André de Laval
- 8. Marina et Auberge le Nid d'Agile
- 9. Port de plaisance de Saint-Hubert
- 10. Centre nautique de Francheville
- 11. Marina Jacques Leduc Inc.
- 12. J.A.P. Marina Inc.
- 13. Louiseville Marina Inc.
- 14. Marina Douai & Buisson Inc.
- 15. Hava du Phare des lacs de Sorel 1988 Inc.
- Rampe de mise à l'eau

Activités actuelles reliées à la faune:

- Avec prélevement:
- Pêche sportive (aires de pêche en embarcation, à quai, à quai)
- Pêche commerciale
- Pêche blanche
- Sans prélevement:
- Observation des oiseaux

Voie maritime

- Voie navigable

Hébergement:

(cf Annexe: Hébergement)

- Hôtels, gîtes
- Centre de vacances
- Camping

Attraits patrimoniaux:

(cf Annexe: Attraits patrimoniaux)

- Patrimoine architectural et artistique
- Patrimoine archéologique et ethnographique
- Patrimoine agricole
- Patrimoine industriel, maritime et commercial
- Patrimoine paysager

Principales concentrations d'oiseaux:

- Concentrations de sauvagine (Bemache du Canada, Oie des neiges, Canards barboteurs, Canards plongeurs et marins)
- Héronnière

Aire centrale de la Réserve de la biosphère

- Affectation agricole identifiée aux schémas d'aménagement, dans les zones écotouristiques seulement
- Constructions existantes

Périètre extérieur de la Réserve de la biosphère

- Limite de MRC
- Seuil
- Pont
- Traverse Sorel - Saint-Ignace-de-Loyola

PLAN DIRECTEUR - RÉSERVE DE LA BIOSPHERE DU LAC-ST-PIERRE
Localisation de l'hébergement à proximité du lac St-Pierre

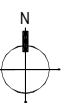

LÉGENDE DE L'ANNEXE CARTOGRAPHIQUE (éléments proposés)

- Zones maximales:**
- Autorité écotouristique de niveau A
 - Autorité écotouristique de niveau B
 - Autorité écotouristique de niveau C
 - aucune activité écotouristique
- Accès proposés**
- - -
- Sites protégés et aménagement:**
- Sites protégés en vertu de la loi
 - Sites sans statut juridique protégés par un intervenant public ou privé
- Activités proposées:**
- Zones A1, A2, A3, A4, A5 et A6 :
- Activités d'éducation et d'interprétation environnementale
- interprétation de la nature
 - interprétation de la culture locale
 - participation à des recherches scientifiques à la station de recherche
- Activités d'observation et de contact avec la nature
- astronomie
 - observation de la faune
 - observation de la flore
 - ornithologie
 - ascension photographique (safari-photo)
 - camping d'hiver
 - camping printanier
 - refuge d'observation
- Zones B1, B2, B3, B4, C1 et C2 et zone d'influence de la Réserve de biosphère :
- Activités de découverte régionale
- interprétation de la culture locale
 - séjour en milieu autochtone
 - hébergement en auberge
- Activités récréatives
- hébergement en chalet
 - hébergement sur l'eau
 - village de toile
 - canotage
 - kayak
 - raïaska
 - randonnée à vélo
 - randonnée à raquettes
 - randonnée équestre
 - randonnée pédestre
 - randonnée à ski
 - voile
 - pêche contrôlée
 - chasse contrôlée
 - pêche blanche
 - voile sur glace

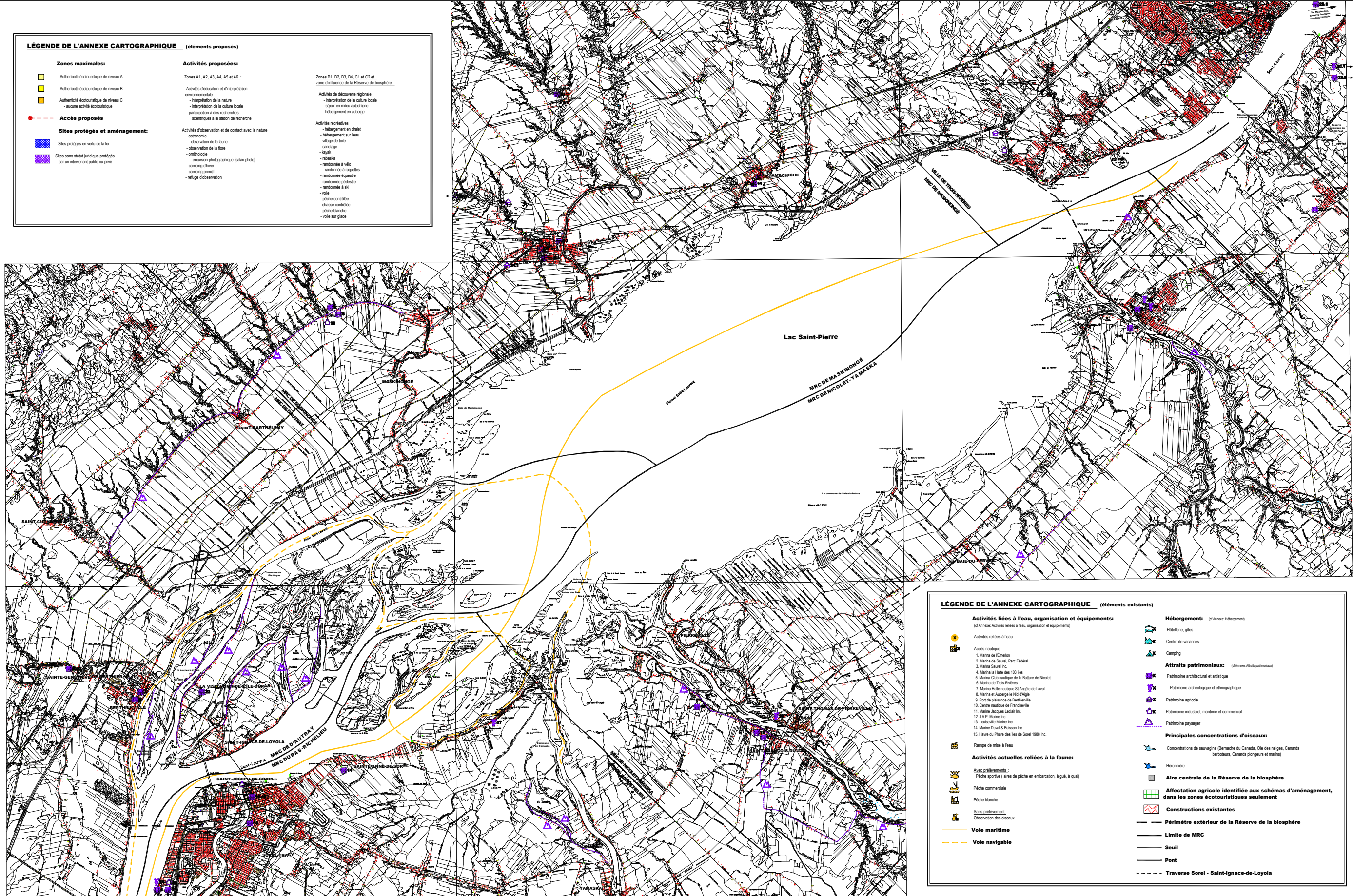

LÉGENDE DE L'ANNEXE CARTOGRAPHIQUE (éléments existants)

- Activités liées à l'eau, organisation et équipements:** (cf Annexe Activités liées à l'eau, organisation et équipements)
- Activités reliées à l'eau
- Accès nautique:
1. Marina de l'Emblon
 2. Marina de Sorel, Parc Fidélité
 3. Marina Sorel Inc.
 4. Marina la Halle des 103 lacs
 5. Marina Club nautique de la Batare de Nicolet
 6. Marina de Trois-Rivières
 7. Marina Halle nautique St-André de Laval
 8. Marina et Auberge le Nid d'Agile
 9. Port de plaisance de Saint-Henri
 10. Centre nautique de Francheville
 11. Marina Jacques Leduc Inc.
 12. J.A.P. Marina Inc.
 13. Louiseville Marina Inc.
 14. Marina Douai & Buisson Inc.
 15. Hava du Phare des lacs de Sorel 1988 Inc.
- Rampe de mise à l'eau
- Activités actuelles reliées à la faune:**
- Avec prélèvement:
- Pêche sportive (aires de pêche en embarcation, à quai, à quai)
 - Pêche commerciale
 - Pêche blanche
- Sans prélèvement:
- Observation des oiseaux
- Voie maritime**
- Voie maritime
 - - - Voie navigable
- Hébergement:** (cf Annexe Hébergement)
- Hôtels, gîtes
 - Centre de vacances
 - Camping
- Attraits patrimoniaux:** (cf Annexe Attraits patrimoniaux)
- Patrimoine architectural et artistique
 - Patrimoine archéologique et ethnographique
 - Patrimoine agricole
 - Patrimoine industriel, maritime et commercial
 - Patrimoine paysager
- Principales concentrations d'oiseaux:**
- Concentrations de sauvagine (Bemache du Canada, Oie des neiges, Canards barboteurs, Canards plongeurs et marins)
 - Héronnière
- Aire centrale de la Réserve de la biosphère**
- Affectation agricole identifiée aux schémas d'aménagement, dans les zones écotouristiques seulement
 - Constructions existantes
- Périmètre extérieur de la Réserve de la biosphère**
- Limite de MRC
 - Seuil
 - Pont
 - - - Traverse Sorel - Saint-Ignace-de-Loyola

PLAN DIRECTEUR - RÉSERVE DE LA BIOSPHERE DU LAC-ST-PIERRE
Localisation des attraits patrimoniaux à proximité du lac St-Pierre

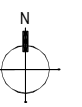

LÉGENDE DE L'ANNEXE CARTOGRAPHIQUE (éléments proposés)

- Zones maximales:**
- Autorité écotouristique de niveau A
 - Autorité écotouristique de niveau B
 - Autorité écotouristique de niveau C
 - - - - - activité écotouristique
- Accès proposés**
- Sites protégés en vertu de la loi
 - Sites sans statut juridique protégés par un intervenant public ou privé
- Activités proposées:**
- Zones A1, A2, A3, A4, A5 et A6 :
- Activités d'éducation et d'interprétation environnementale
 - interprétation de la nature
 - interprétation de la culture locale
 - participation à des recherches scientifiques à la station de recherche
 - Activités d'observation et de contact avec la nature
 - astronomie
 - observation de la flore
 - ornithologie
 - ascension photographique (safari-photo)
 - camping d'hiver
 - camping printanier
 - refuge d'observation
- Zones B1, B2, B3, B4, C1 et C2 et zone d'influence de la Réserve de biosphère :
- Activités de découverte régionale
 - interprétation de la culture locale
 - séjour en milieu autochtone
 - hébergement en auberge
 - Activités récréatives
 - hébergement en chalet
 - hébergement sur l'eau
 - village de toile
 - canotage
 - kayak
 - rafting
 - randonnée à vélo
 - randonnée à raquettes
 - randonnée équestre
 - randonnée pédestre
 - randonnée à ski
 - voile
 - pêche contrôlée
 - chasse contrôlée
 - pêche blanche
 - voile sur glace

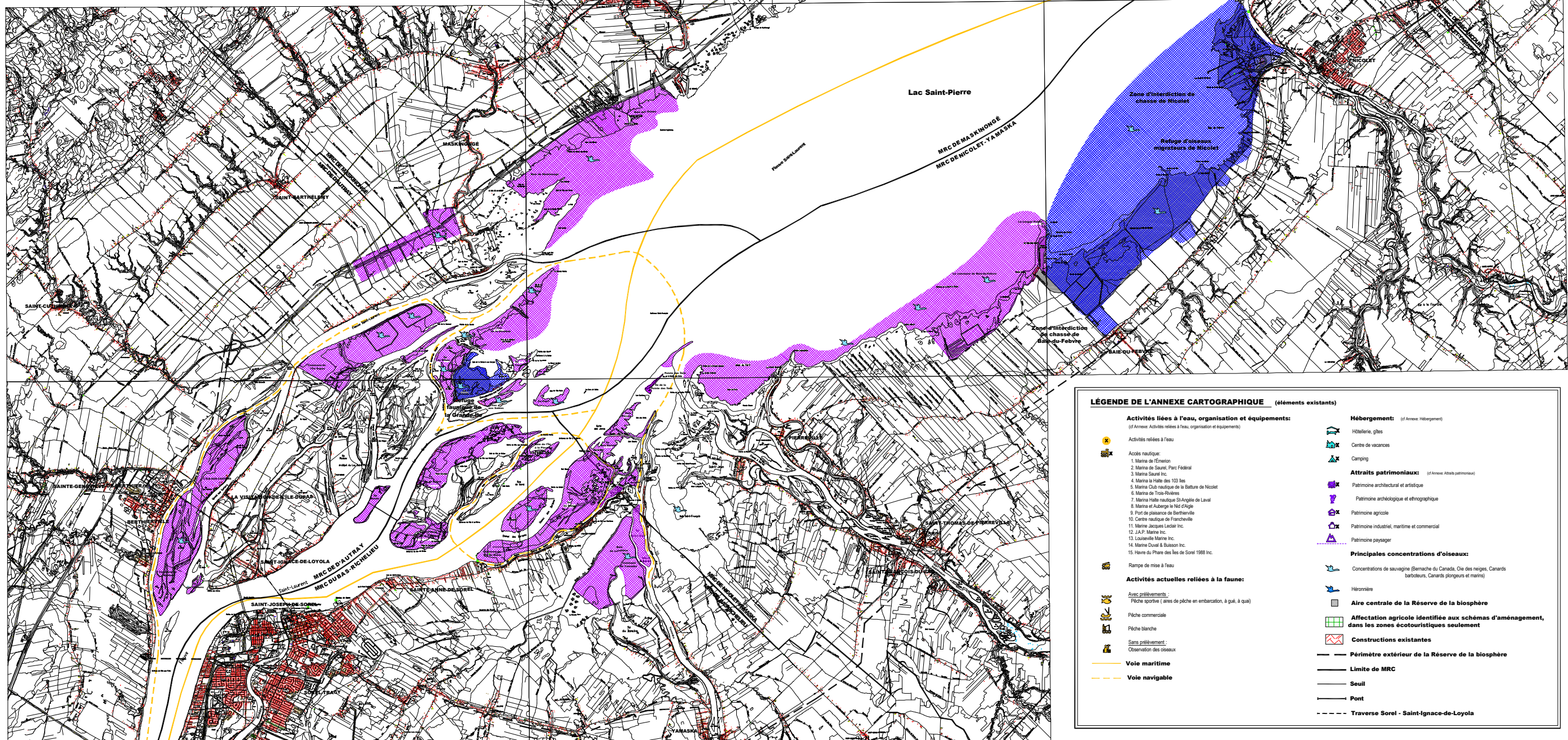

LÉGENDE DE L'ANNEXE CARTOGRAPHIQUE (éléments existants)

- Activités liées à l'eau, organisation et équipements:** (cf Annexe Activités liées à l'eau, organisation et équipements)
- Activités reliées à l'eau
 - Accès nautique:
 1. Marina de l'Érmon
 2. Marina de Sorel, Parc Fidélité
 3. Marina Sorel Inc.
 4. Marina la Halle des 103 îles
 5. Marina Club nautique de la Bature de Nicolet
 6. Marina de Trois-Rivières
 7. Marina Halle nautique St-André de Laval
 8. Marina et Auberge le Nid d'Agile
 9. Port de plaisance de Saint-Hubert
 10. Centre nautique de Francheville
 11. Marina Jacques Leduc Inc.
 12. J.A.P. Marina Inc.
 13. Louisville Marina Inc.
 14. Marina Douai & Buisson Inc.
 15. Hava du Phare des îles de Sorel 1988 Inc.
 - Activités actuelles reliées à la faune:
 - Avec prélevement:
 - Pêche sportive (aires de pêche en embarcation, à quai, à quai)
 - Pêche commerciale
 - Pêche blanche
 - Sans prélevement:
 - Observation des oiseaux
- Hébergement:** (cf Annexe Hébergement)
- Hôtels, gîtes
 - Centre de vacances
 - Camping
- Attraits patrimoniaux:** (cf Annexe Attraits patrimoniaux)
- Patrimoine architectural et artistique
 - Patrimoine archéologique et ethnographique
 - Patrimoine agricole
 - Patrimoine industriel, maritime et commercial
 - Patrimoine paysager
- Principales concentrations d'oiseaux:**
- Concentrations de sauvagine (Bemache du Canada, Oie des neiges, Canards barboteurs, Canards plongeurs et marins)
 - Héronnière
- Aire centrale de la Réserve de la biosphère**
- Affectation agricole identifiée aux schémas d'aménagement, dans les zones écotouristiques seulement
 - Constructions existantes
 - Périmètre extérieur de la Réserve de la biosphère
 - Limite de MRC
 - Seuil
 - Pont
 - - - - - Traverse Sorel - Saint-Ignace-de-Loyola

PLAN DIRECTEUR - RÉSERVE DE LA BIOSPHERE DU LAC-ST-PIERRE
 Identification des portions de territoire faisant l'objet de protection, conservation et aménagements

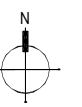

LÉGENDE DE L'ANNEXE CARTOGRAPHIQUE (éléments proposés)

- | | | |
|--|--|---|
| <p>Zones maximales:</p> <ul style="list-style-type: none"> Autorité écotouristique de niveau A Autorité écotouristique de niveau B Autorité écotouristique de niveau C - aucune activité écotouristique <p>Accès proposés</p> <ul style="list-style-type: none"> Sites protégés en vertu de la loi Sites sans statut juridique protégés par un intervenant public ou privé | <p>Activités proposées:</p> <p>Zones A1, A2, A3, A4, A5 et A6 :</p> <p>Activités d'éducation et d'interprétation environnementale</p> <ul style="list-style-type: none"> - interprétation de la nature - interprétation de la culture locale - participation à des recherches scientifiques à la vision de recherche <p>Activités d'observation et de contact avec la nature</p> <ul style="list-style-type: none"> - astronomie - observation de la faune - observation de la flore - ornithologie - ascension photographique (safari-photo) - camping d'hiver - camping printanier - refuge d'observation | <p>Zones B1, B2, B3, B4, C1 et C2 et zone d'influence de la Réserve de biosphère :</p> <p>Activités de découverte régionale</p> <ul style="list-style-type: none"> - interprétation de la culture locale - séjour en milieu autochtone - hébergement en autoberge <p>Activités récréatives</p> <ul style="list-style-type: none"> - hébergement en chalet - hébergement sur l'eau - village de toile - canotage - kayak - rafting - randonnée à vélo - randonnée à raquettes - randonnée équestre - randonnée pédestre - randonnée à ski - voile - pêche contrôlée - chasse contrôlée - pêche blanche - voile sur glace |
|--|--|---|

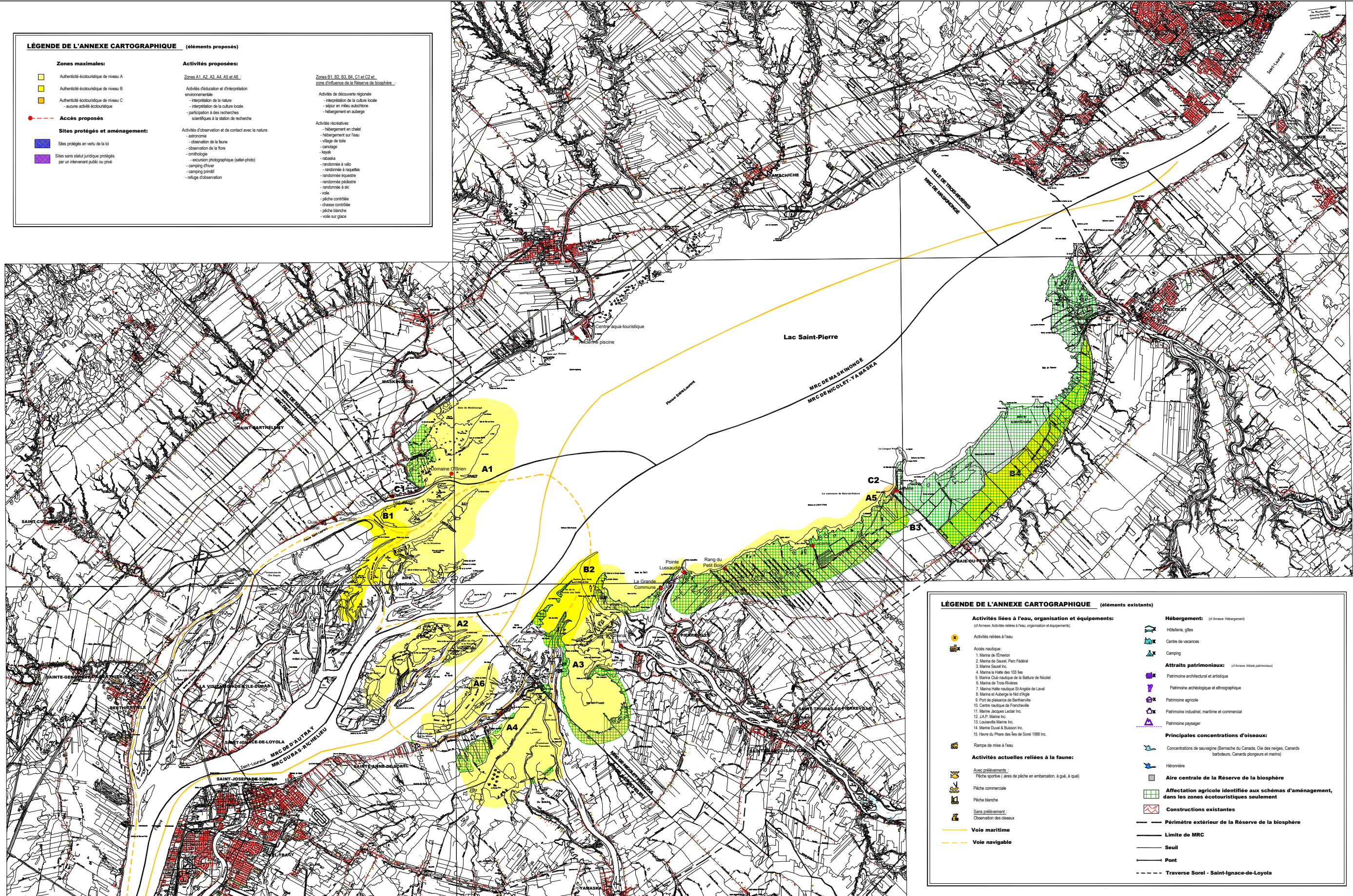

LÉGENDE DE L'ANNEXE CARTOGRAPHIQUE (éléments existants)

- | | |
|--|--|
| <p>Activités liées à l'eau, organisation et équipements:
(cf Annexe Activités liées à l'eau, organisation et équipements)</p> <p>Activités reliées à l'eau</p> <p>Accès nautique:</p> <ol style="list-style-type: none"> 1. Marina de l'Émeron 2. Marina de Sorel, Parc Fidélité 3. Marina Sorel Inc. 4. Marina la Halle des 103 lacs 5. Marina Club nautique de la Batare de Nicolet 6. Marina de Trois-Rivières 7. Marina Halle nautique St-André de Laval 8. Marina et Auberge le Nid d'Agile 9. Port de plaisance de Saint-Hippolyte 10. Centre nautique de Francheville 11. Marina Jacques Leduc Inc. 12. J.A.P. Marina Inc. 13. Louiseville Marina Inc. 14. Marina Douai & Buisson Inc. 15. Hava du Phare des lacs de Sorel 1988 Inc. <p>Rampe de mise à l'eau</p> <p>Activités actuelles reliées à la faune:</p> <p>Avec prélevement:</p> <ul style="list-style-type: none"> • Pêche sportive (aires de pêche en embarcation, à quai, à quai) • Pêche commerciale • Pêche blanche <p>Sans prélevement:</p> <ul style="list-style-type: none"> • Observation des oiseaux <p>Voie maritime</p> <p>Voie navigable</p> | <p>Hébergement: (cf Annexe Hébergement)</p> <ul style="list-style-type: none"> • Hôtels, gîtes • Centre de vacances • Camping <p>Attraits patrimoniaux: (cf Annexe Attraits patrimoniaux)</p> <ul style="list-style-type: none"> • Patrimoine architectural et artistique • Patrimoine archéologique et ethnographique • Patrimoine agricole • Patrimoine industriel, maritime et commercial • Patrimoine paysager <p>Principales concentrations d'oiseaux:</p> <ul style="list-style-type: none"> • Concentrations de sauvagine (Bermache du Canada, Oie des neiges, Canards barboteurs, Canards plongeurs et marins) • Héronnière <p>Aire centrale de la Réserve de la biosphère</p> <p>Affectation agricole identifiée aux schémas d'aménagement, dans les zones écotouristiques seulement</p> <p>Constructions existantes</p> <p>Périmètre extérieur de la Réserve de la biosphère</p> <p>Limite de MRC</p> <p>Seuil</p> <p>Pont</p> <p>Traverse Sorel - Saint-Ignace-de-Loyola</p> |
|--|--|

PLAN DIRECTEUR - RÉSERVE DE LA BIOSPHERE DU LAC-ST-PIERRE
 identification des zones d'autenticité écotouristique et localisation des accès à le Réserve de la biosphère

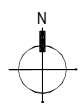

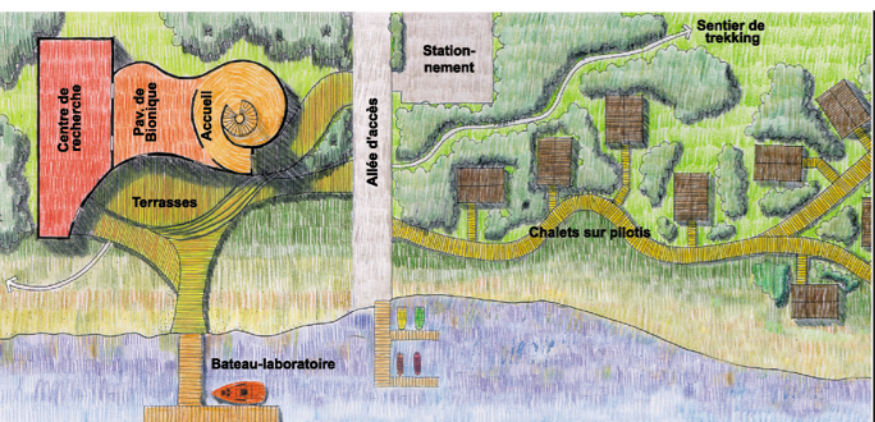

Référénts • Village d'accueil

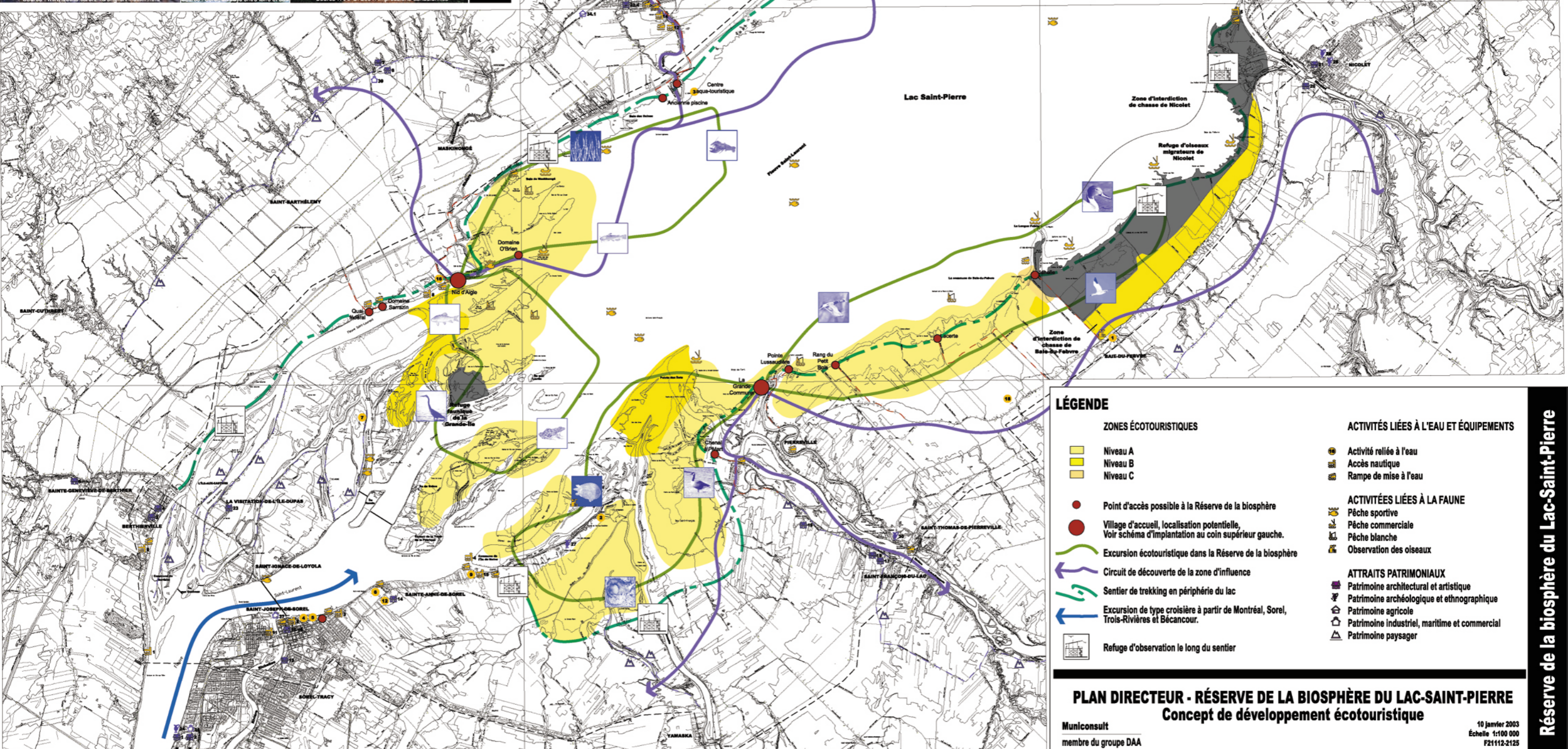

LÉGENDE

ZONES ÉCOTOURISTIQUES

- Niveau A
- Niveau B
- Niveau C

Point d'accès possible à la Réserve de la biosphère

Village d'accueil, localisation potentielle, Voir schéma d'implantation au coin supérieur gauche.

Excursion écotouristique dans la Réserve de la biosphère

Circuit de découverte de la zone d'influence

Sentier de trekking en périphérie du lac

Excursion de type croisière à partir de Montréal, Sorel, Trois-Rivières et Bécancour.

Refuge d'observation le long du sentier

ACTIVITÉS LIÉES À L'EAU ET ÉQUIPEMENTS

- Activité liée à l'eau
- Accès nautique
- Rampe de mise à l'eau

ACTIVITÉS LIÉES À LA FAUNE

- Pêche sportive
- Pêche commerciale
- Pêche blanche
- Observation des oiseaux

ATTRAITES PATRIMONIAUX

- Patrimoine architectural et artistique
- Patrimoine archéologique et ethnographique
- Patrimoine agricole
- Patrimoine industriel, maritime et commercial
- Patrimoine paysager

Réserve de la biosphère du Lac-Saint-Pierre

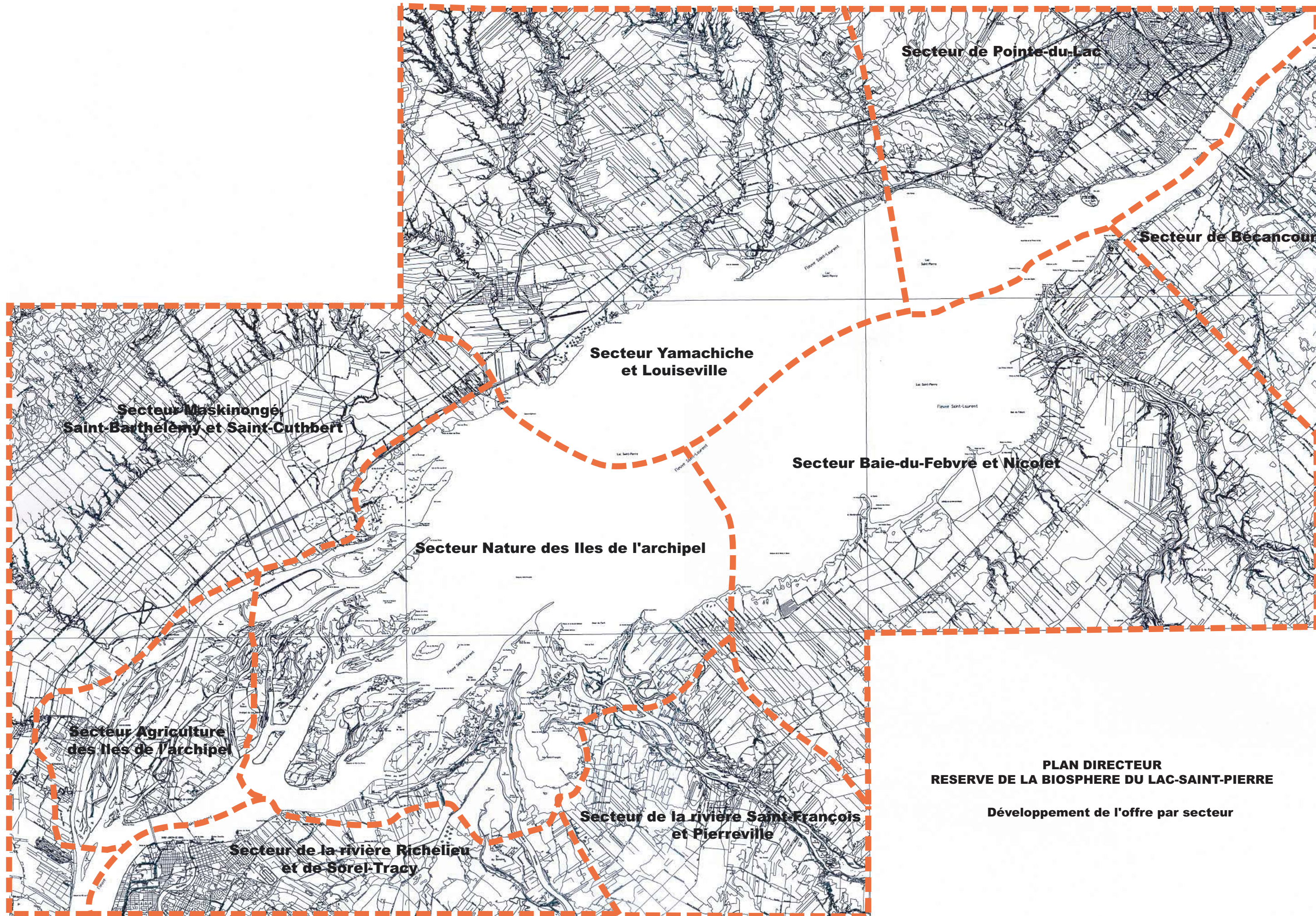

**PLAN DIRECTEUR
RESERVE DE LA BIOSPHERE DU LAC-SAINT-PIERRE**

Développement de l'offre par secteur



MRC DE BECANCOUR
Schéma d'aménagement révisé
PLAN 8
Grandes affectations

- Agricole
- Agro-forestière
- Récréative
- Récréo-forestiers
- Faunique
- Conservation 1
- Conservation 2
- Industrielle légère
- Industrielle lourde
- Villégiature
- Commerciale
- Zone à mouvement de sol
- Réserve Indienne Wolinak
- Aire de concentration d'oiseaux aquatiques

- AG
- AG-F
- REC
- REF-F
- F
- C-1
- C-2
- I-LE
- I-LO
- V
- CO

- Périmètre d'urbanisation
- Périmètre secondaire
- Zone inondable (à titre indicatif)
- Z-O : Cartographie officielle (voir carte 8.1.1)
- Cartographie régionale
- Z-L-P : Cartographie Lac-St-Paul (voir plan 8, annexe D)
- Aire de confinement du cerf de virginie
- Aire de confinement du rat musqué

